



BAUVORHABEN Wohnen für Jung und Alt Zollhausstraße 17 Wipplingen	BAUHERR Gapp Objektbau GmbH & Co. KG Alte Landstraße 6/1 89614 Öpfingen	STAND 29.04.2024	ARCHITEKTUR · STÄDTEBAU <b>OBERMEIER + TRAUB</b> Dipl.-Ing. Hans Peter Obermeier Dipl.-Ing. Wolfgang Traub Freie Architekten PartGmbH Frauenstraße 112 89073 Ulm
		MASSSTAB 1:200	
PLANTITEL Lageplan		LEISTUNG Vorhaben-/Erschließungsplan	



BAUVORHABEN Wohnen für Jung und Alt Zollhausstraße 17 Wipplingen	BAUHERR Gapp Objektbau GmbH & Co. KG Alte Landstraße 6/1 89614 Öpfingen	STAND 29.04.2024	ARCHITEKTUR · STÄDTEBAU <b>OBERMEIER + TRAUB</b> Dipl.-Ing. Hans Peter Obermeier Dipl.-Ing. Wolfgang Traub Freie Architekten PartGmbH Frauenstraße 112 89073 Ulm
		MASSSTAB 1:200	
PLANTITEL Grundriss EG + OG		LEISTUNG Vorhaben-/Erschließungsplan	architekten@obermeier-traub.de www.obermeier-traub.de





BAUVORHABEN Wohnen für Jung und Alt Zollhausstraße 17 Wipplingen	BAUHERR Gapp Objektbau GmbH & Co. KG Alte Landstraße 6/1 89614 Öpfingen	STAND 29.04.2024	ARCHITEKTUR · STÄDTEBAU <b>OBERMEIER + TRAUB</b> Dipl.-Ing. Hans Peter Obermeier Dipl.-Ing. Wolfgang Traub Freie Architekten PartGmbH Frauenstraße 112 89073 Ulm
		MASSSTAB 1:200	
PLANTITEL Grundriss 1. DG		LEISTUNG Vorhaben-/Erschließungsplan	





BAUVORHABEN Wohnen für Jung und Alt Zollhausstraße 17 Wipplingen	BAUHERR Gapp Objektbau GmbH & Co. KG Alte Landstraße 6/1 89614 Opfingen	STAND 29.04.2024		ARCHITEKTUR · STÄDTEBAU <b>OBERMEIER + TRAUB</b> Dipl.-Ing. Hans Peter Obermeier Dipl.-Ing. Wolfgang Traub Freie Architekten PartGmbH Frauenstraße 112 89073 Ulm
		MASSSTAB 1:200	PLANNR. #2014_VEP_04	
PLANTITEL Grundriss 2. DG		LEISTUNG Vorhaben-/Erschließungsplan		architekten@obermeier-traub.de www.obermeier-traub.de



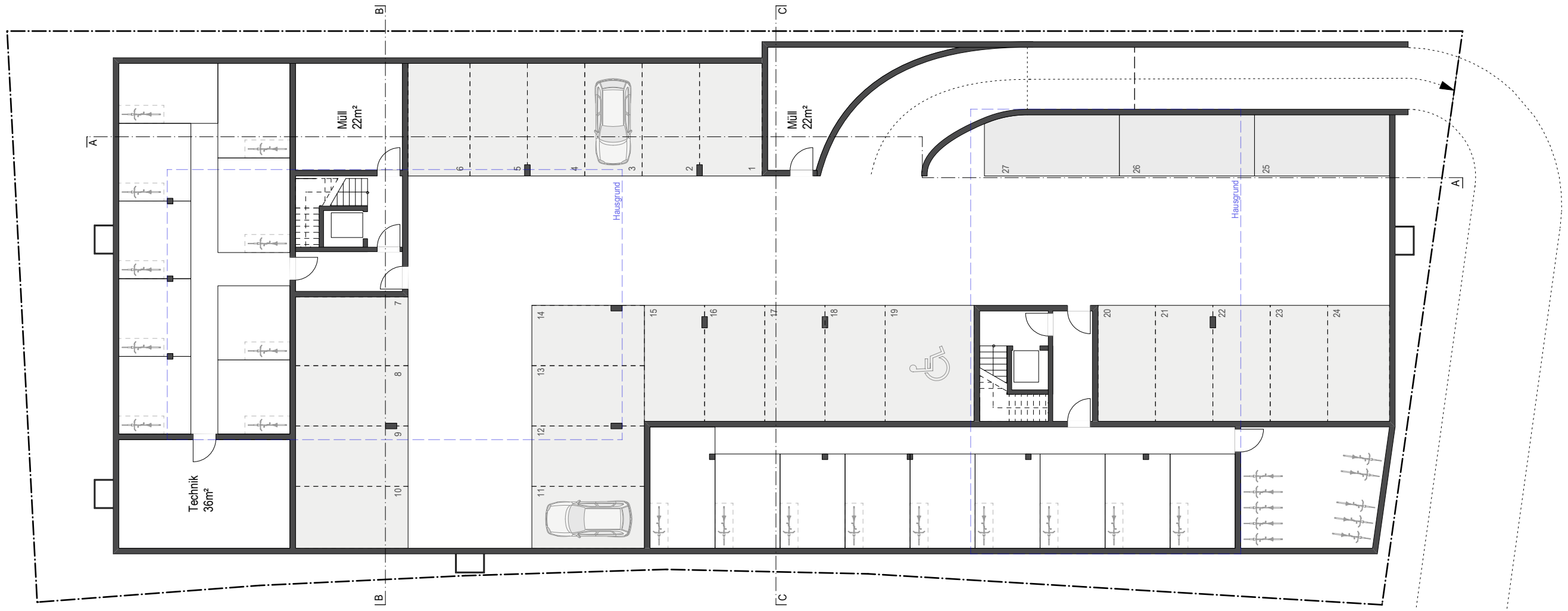

BAUVORHABEN Wohnen für Jung und Alt Zollhausstraße 17 Wipplingen	BAUHERR Gapp Objektbau GmbH & Co. KG Alte Landstraße 6/1 89614 Öpfingen	STAND 29.04.2024	ARCHITEKTUR · STÄDTEBAU <b>ÖBERMEIER + TRAUB</b> Dipl.-Ing. Hans Peter Obermeier Dipl.-Ing. Wolfgang Traub Freie Architekten PartGmbH Frauenstraße 112 89073 Ulm
		MASSSTAB 1:200	
PLANTITEL Grundriss UG		LEISTUNG Vorhaben-/Erschließungsplan	architekten@obermeier-traub.de www.obermeier-traub.de



Ansicht West



Schnitt AA

<b>BAUVORHABEN</b> Wohnen für Jung und Alt Zollhausstraße 17 Wipplingen	<b>BAUHERR</b> Gapp Objektbau GmbH & Co. KG Alte Landstraße 6/1 89614 Opfingen	<b>STAND</b> 29.04.2024	<b>ARCHITEKTUR · STÄDTEBAU</b> <b>ÖBERMEIER + TRAUB</b> Dipl.-Ing. Hans Peter Obermeier Dipl.-Ing. Wolfgang Traub Freie Architekten PartGmbH Frauenstraße 112 89073 Ulm	Fon (0731) 39 94 93 - 0 Fax (0731) 39 94 93 - 28 architekten@obermeier-traub.de www.obermeier-traub.de
		<b>MASSSTAB</b> 1:200		
<b>PLANTITEL</b> Ansicht West + Schnitt AA		<b>LEISTUNG</b> Vorhaben-/Erschließungsplan		



Schnitt BB



Schnitt CC



Ansicht Nord



Ansicht Süd

<b>BAUVORHABEN</b> Wohnen für Jung und Alt Zollhausstraße 17 Wipplingen	<b>BAUHERR</b> Gapp Objektbau GmbH & Co. KG Alte Landstraße 6/1 89614 Opfingen	<b>STAND</b> 29.04.2024	<b>ARCHITEKTUR · STÄDTEBAU</b> <b>OBERMEIER + TRAUB</b>	
	<b>PLANTITEL</b> Ans Süd + Nord, Sn AA + CC	<b>MASSSTAB</b> 1:200	<b>PLANNR.</b> #2014_VEP_07	Dipl.-Ing. Hans Peter Obermeier Dipl.-Ing. Wolfgang Traub Fon (0731) 39 94 93 - 0 Fax (0731) 39 94 93 - 28
	<b>LEISTUNG</b> Vorhaben-/Erschließungsplan	Freie Architekten PartGmbH Frauenstraße 112 89073 Ulm architekten@obermeier-traub.de www.obermeier-traub.de		